

■日計 / 点検レポート

 和菓子とお食事 NNS 東日本橋店 03-5822-0251		店名ロゴ
またのご来店を お待ちしております ありがとうございます		コマースメッセージ
2019年10月3日 20:33 責任者 01 000001#0120 山田		日付 / 時刻 / 責任者番号 レジスタ番号 / 一連番号 / 責任者名
日計 点検 *部門 / グループ*		
部 01 和菓子 ¥112,325	108 数	部門番号 / 部門売上点数 部門名 / 部門売上金額
部 02 飲み物 (店内)	37 数	
部 03 アルコール グループ01	23 数 ¥11,500 168 数 ¥139,195	
部 04 飲み物 グループ02	19 数 ¥21,300 19 数 ¥21,300	
*部門計		187 数 ¥160,495
取引		
(-) 1	1 数	小計値引の回数と合計金額
セツト値引	-750	セツト値引の値引合計金額
%1	1 数	小計割引 / 割増の回数と合計金額
%2	-315	
	1 数	
	-535	
**売上計		¥158,745
内税小計 (内税 10%)		¥138,195
内 2 小計 (内税 2.8%)		¥20,550
消費税計		¥14,065
**総計		¥144,680
売上点数		189 数
*総合計		¥158,745
平均売上単価		¥840
(-) 1	1 数	個々の商品に対する
%1	-100	値引の回数と合計金額
%2	1 数	個々の商品に対する
	-95	割引 / 割増の回数と合計金額
	-180	
まとめ値引	1 数	まとめ値引の回数と合計金額
	-200	
戻品	3 数	返品登録の回数と合計金額
	¥1,300	
訂正	2 数	直前訂正、指定訂正の
	¥900	回数と合計金額
取引後訂正	1 数	取引後訂正の回数と
	¥3,000	合計金額
取消	1 数	全項目取消回数と合計金額
	¥3,000	

※このレポートは、任意に縮小しております。
 ※レポート見本は軽減税率導入後(消費税1:10%、消費税2:8%)に設定した
 場合の例です。一部の設定内容を初期値から変更して作成しています。

操作でお困りの場合、または製品に障害が発生した場合は、販売担当サービスセンターまでご連絡下さい。

※詳細内容については、下記営業所担当販売員までお尋ね下さい。



**注文合計	¥158,745	注文済み商品(税込)合計
**支払合計	¥158,745	支払済み商品(税込)合計
釣銭準備金	1 数	釣銭準備の回数と合計金額
入金	¥30,000	入金の回数と合計金額
売上回収金	1 数	売上回収の回数と合計金額
支払	-50,000	支払の回数と合計金額
	1 数	
	¥1,000	
現金	33 数	現金売りの回数と合計金額
	¥145,655	
券1	1 数	券売りの回数と合計金額
券売合計	¥2,000	券売りの合計回数と合計金額
	1 数	
	¥2,000	
信用1	1 数	信用売り 1,2,3 の回数と合計金額
信用2	¥2,600	
信用3	1 数	
	¥6,030	
信用売合計	¥2,900	信用売りの合計回数と合計金額
	3 数	
	¥11,530	
領収証	2 数	領収証の発行回数と発行合計金額
	¥62,680	
印紙領収	1 数	収入印紙付の領収証発行回数と発行合計金額
	¥50,345	
両替	2 数	両替の回数
万券	2 数	1万円札の枚数
取引数	37 数	取引件数
現金在高	¥125,715	現金在高
券在高	¥2,000	券在高
信用在高	¥11,530	信用在高
信 / 券 釣	¥440	信用 / 券売りによる つり銭の合計金額

■レポート一覧

レポート名称	日計		期間計1		期間計2	
	売上高表示	点検	点検	精算	点検	精算
税込売上	●					
部門売上	●					
現金在高	●					
全項目		●	●	●	●	●
部門 / グループ		●	●	●	●	●
部門グループ指定		●	●	●	●	●
部門グループ合計		●	●	●	●	●
部門売上順位		●	●	●	●	●
PLU/JAN		●	●	●	●	●
PLUグループ指定		●	●	●	●	●
PLUグループ合計		●	●	●	●	●
PLU/JAN ゼロ売上		●	●	●	●	●
PLU/JAN 在庫		●	●	●	●	●
全責任者		●	●	●	●	●
個別責任者		●	●	●	●	●
時間帯		●	●	●	●	●
GLU		●	●	●	●	●

※ : オプション
 ◎オプションについて、詳しくはお買い上げ販売店にお問い合わせください。

お店の繁盛を応援します
NNS 8411
 Electronic Cash Register



- 複数の電子決済
端末に対応
- 最大 99 部門
30,000PLU/JAN
- 2 種類の消費税率
に対応
- 漢字対応の
見やすい液晶表示

機能満載、充実装備
 店舗の要望に柔軟に応えます。

複数の電子決済端末に対応

INFOX 端末 (ZEC-14)、J-Mups 端末 (MPS-100)、CARDNET JET-S 端末 (CATS300) 等、多彩な電子決済端末 (オプション) と連動できるため、すでにアクワイアラーが決定している店舗にもスムーズに導入できます。

◎連動対象の電子決済端末は、接続ケーブル含め全て社外品です。銀聯カード及び対応電子マネーブランド等については加盟店契約先のカード会社によって制約があります。詳しくは、お買い上げ販売店へお問い合わせください。



漢字対応の液晶表示

◆漢字対応 5 行表示の大型液晶を搭載
 オペレータ用表示部には、チルト機構付で角度調整も可能な大型液晶を採用。
 文字の視認性の高いフォントを採用しております。

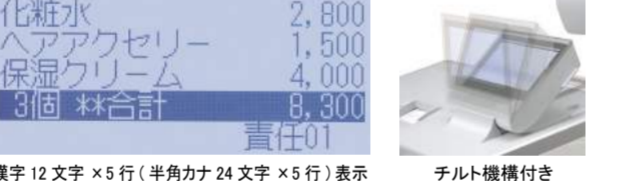

◆漢字対応 2 行表示カスタムディスプレイ
 お客様への表示部に漢字対応・2 行表示ポップアップ回転式のディスプレイを採用。見やすい角度に調整でき、明るい液晶表示により文字もはっきりと確認できます。



2 種類の消費税率に対応

2 種類の消費税率を使い分けすることができます。消費税率の予約変更機能も搭載しています。

最大 99 部門 30,000PLU/JAN 管理対応

商品カテゴリーを最大 99 部門まで分類管理可能。商品は最大 30,000 まで PLU / JAN として設定できるほか、インストアコードにも対応しており、産地直売所などオリジナル商品を取り扱う店舗でも、効率的な売上管理が実現できます。

◎標準数以上は、オプション機能です。(尚、各項目の最大値は本体メモリの使用量によって確保できない場合もあります。詳しくはお買い上げ販売店にお問い合わせください。)

管理項目	標準	最大
部門	24	99
部門グループ	12	12
PLU/JAN	10,000	30,000
PLU/JANグループ	99	99
責任者	20	50



3 紙幣 6 硬貨収納ドロア

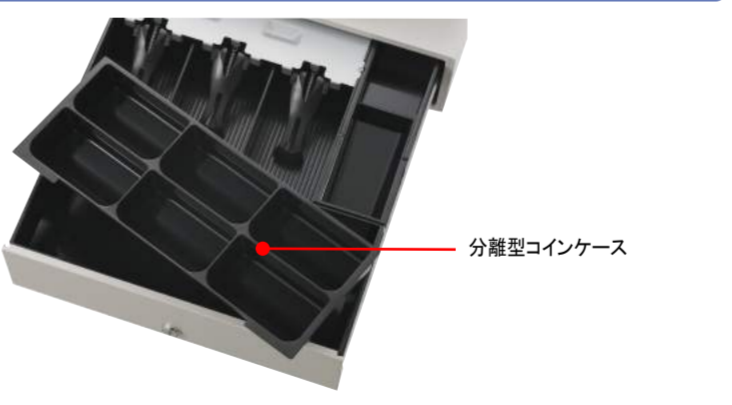

各種充実機能

- オートカッター付サーマルプリンタ
 - 横型領収証発行もスムーズ
 - パソコンを用いた設定ツールを用意
 - ワイヤレスでデータ転送・売上集計
 - 簡易在庫管理機能 ※
 - フリーキーレイアウト ※
- (※オプション)

多彩な周辺機器に対応 (オプション)

- 釣銭機 対応機種 グローリー製 300 シリーズ
- ハンズキャナー 対応機種 :RZ-4BR1C
- 無線 LAN 付き SD メモリーカード 対応カード 東芝製 SD-WE008G/ WE016G/ WE032G

仕様	
形名	NNS 8411
登録桁数	商品小計 7 桁 (1 取引) (内税込・外税抜き金額)
外形寸法 (ドロア含む)	幅 360 × 奥行 425 × 高さ 330mm 客側表示器ポップアップ時、高さ 365mm
ドロア寸法 (ゴム足含む)	幅 360 × 奥行 425 × 高さ 130mm
質量 (ドロア含む)	約 12.0kg
電源	AC100V、50/60Hz
消費電力	動作時 13.8W 待機時 8.9W スリープモード時 8.3W
使用温度範囲	0 ~ 40℃、20 ~ 90%RH (非結露)
表示部	オペレータ側: バックライト付液晶 (24 文字 × 5 行) 192 × 80 ドット 客側: 2 ライン液晶 1 行目 20 文字 × 2 行目 10 文字 (半角数字のみ)
プリンタ部	印字方式: 感熱ラインドット方式、印字速度: 約 15 行 / 秒、印字桁数: 30 桁 ※ レシート発行部: オートカット方式
ドロア	9 金種 (紙幣用 3、硬貨用 6)、コインケース分離型
メモリー保護 / 時計機能	ニッケル水素充電電池内蔵。日付自動更新、記憶保持期間: 約 1 ヶ月

※半角カナ、英数字の場合。